

# La red de senderos de Cerdanya

Es un entramado de más de 500 kilómetros de caminos arreglados y señalizados, pensada para conocer la comarca practicando senderismo. El diseño en red permite que cada usuario elija su itinerario, de forma que hay infinidad de posibilidades. A cada sendero le corresponde un número que encontraréis en los carteles direccionales situados en todos los cruces entre senderos y en los puntos de inicio. Unas marcas rectangulares amarillas os permitirán seguir fácilmente los senderos hasta los cruces. En Fontanals de Cerdanya podéis disfrutar de 58 kilómetros de senderos habilitados que os permitirán conocer los lugares más atractivos del municipio, desde la orilla del Segre en la llanura, hasta los bosques de pino negro de alta montaña.



Cartel direccional en un cruce de senderos



Tutores de seguimiento y de ruta



Señalización de seguimiento con pintura amarilla

## Advertencias y consejos

### AGUAS NO TRATADAS SANITARIAMENTE

La mayoría de fuentes del municipio no están potabilizadas ni se realizan analíticas periódicamente. Por lo tanto, no se garantiza su salubridad.

### EQUIPAROS ADECUADAMENTE

- Aseguraros que vuestras condiciones físicas se adecuan a la caminata que queréis realizar consultando las distancias y desniveles.
- Equiparos adecuadamente.
- Conviene llevar buen calzado, comida, agua, impermeable y protección solar.
- Si utilizáis los senderos que van cerca del Segre durante el verano, conviene protegerse de los mosquitos.

### RESTRICCIONES AL ACCESO MOTORIZADO

- En las montañas del municipio de Fontanals de Cerdanya, solo se permite la circulación motorizada de vehículos en los caminos forestales principales. Respetad los carteles de prohibición.
- La circulación de motocicletas y vehículos asimilados está prohibida a todos los efectos en toda Catalunya por las pistas y caminos de anchura inferior a 2 metros y fuera de pistas.
- La velocidad máxima por caminos y vías no pavimentados es de 30 km/h.
- Encontraréis carteles informativos de los viales por donde se puede circular en los caminos de acceso a la montaña.

### RESPECTAD LA FAUNA SALVAJE

- No griteis, no toqueis nidos o madrigueras y no persigáis a los animales. Coger, capturar o molestar a la fauna salvaje está prohibido y penado con multas de hasta 12.000 €.
- Si lleváis perros los tenéis que controlar o llevar atados.

### RESPECTAD EL GANADO

Muy probablemente encontraréis en vuestro recorrido vacas, caballos u ovejas. La ganadería es una actividad tradicional de nuestro territorio que ayuda a mantener el paisaje, la biodiversidad y a prevenir incendios. Sed respetuosos con el ganado y los ganaderos:

- Las puertas que se encuentran por los caminos se tienen que dejar cerradas.
- Llevad los perros bajo control y atados
- No asustéis a los animales ni los hagáis correr. Pasad el más alejados que podáis, sin hacer ruido.
- No deis de comer a los animales ni acariciéis las crías (las madres os podrían atacar).
- No lleveis bolsas en las manos (los animales pueden pensar que se lleváis sal y reaccionar bruscamente).
- No os acerqueis a los perros pastor y actúad de forma calmada y pasiva si os los encontráis cerca.

# Rutas y senderos de Fontanals de Cerdanya



ES



## ruta del segre



Vegetación de ribera

### Itinerario con una gran belleza que permite descubrir el bosque de ribera en un paseo de poca dificultad

El recorrido se inicia en una área recreativa a tocar del río, entre los pueblos de Queixans y Les Pereres. Discurre en sentido oeste siguiendo el margen del río. Atraviesa la carretera nacional N260 por debajo, aprovechando uno de los ojos laterales del puente, y bordea una zona de prados pasando por el Pont de Soler y llegando a la entrada del pueblo de Soriguerola. En este lugar hay otra área recreativa con juegos para los niños, desde donde se puede contemplar la iglesia románica de Sant Miquel de Soriguerola. El itinerario continúa por el borde del río, donde encontraréis diferentes carteles interpretativos sobre el río y el bosque de ribera. Siguiendo el margen norte del Golf de Fontanals se llega al puente colgante de Sanavastre, donde finaliza el itinerario. Se han instalado algunas mesas donde se puede hacer parada.

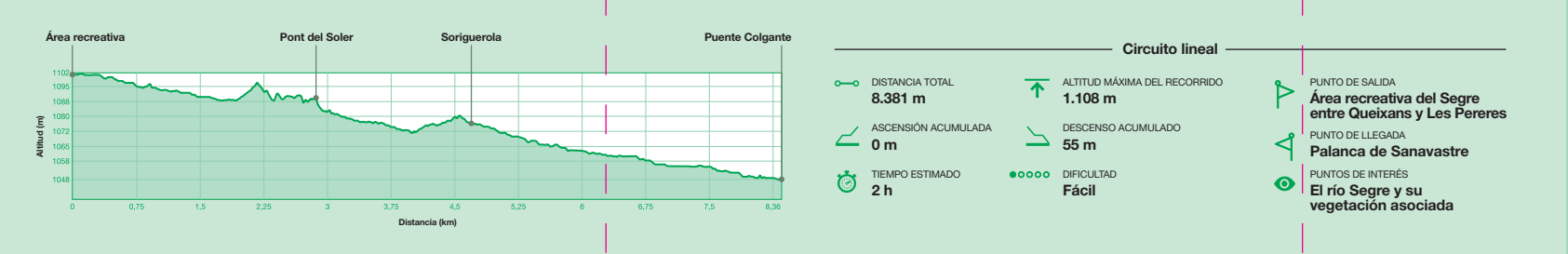

## ruta del románico



Sant Esteve de les Pereres

### Conoce las iglesias románicas de Fontanals de Cerdanya

de ribera del río Segre. En cada iglesia encontraréis información sobre su historia. Se recomienda iniciar el recorrido en Les Pereres y seguir la señalización de la ruta que nos lleva hacia Queixans, Urtx, el Vilar d'Urtx, Escadarcas, Estoll y Soriguerola. Una vez visitada la última iglesia en Soriguerola, la ruta coincide con la del Segre, volviendo a Les Pereres por senderos que discurren cerca del río. Se cruzan prados y bosques dominados por alisos y fresnos, hasta llegar de nuevo a Les Pereres.

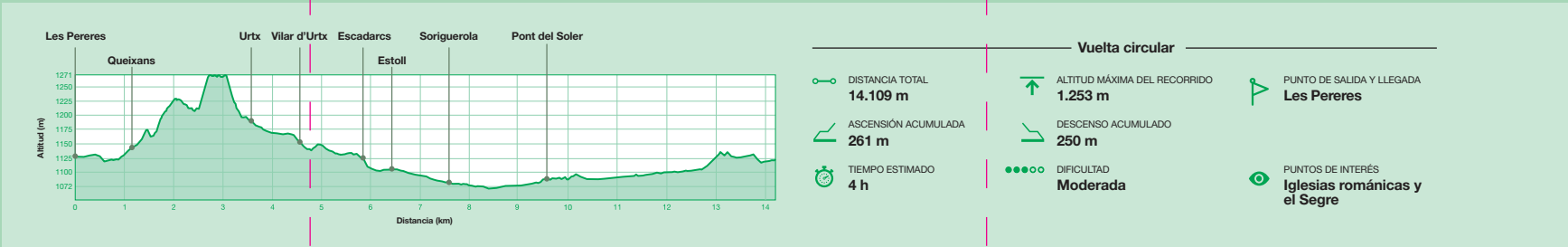

## ruta por las montañas de urtx y queixans

### De la llanura hasta la alta montaña: las Montañas de Urtx y Queixans



Mirador Roques d'Engràcia

Vuelta circular físicamente exigente de más de 14 kilómetros y 777 metros de ascensión. Parte del pueblo de Queixans y sigue hacia la parte alta del pueblo de Urtx, al oeste, por el regazo de la montaña. Desde allí se inicia un ascenso que nos adentrará en los bosques y pastos más altos del municipio. Durante el trayecto disfrutaréis de magníficas panorámicas de la Tossa d'Alp y del valle de la Cerdanya. Ya, al final de la vuelta, pasaréis por el Arborètum de Queixans, parque botánico con representación de 126 especies arbóreas de los 5 continentes.

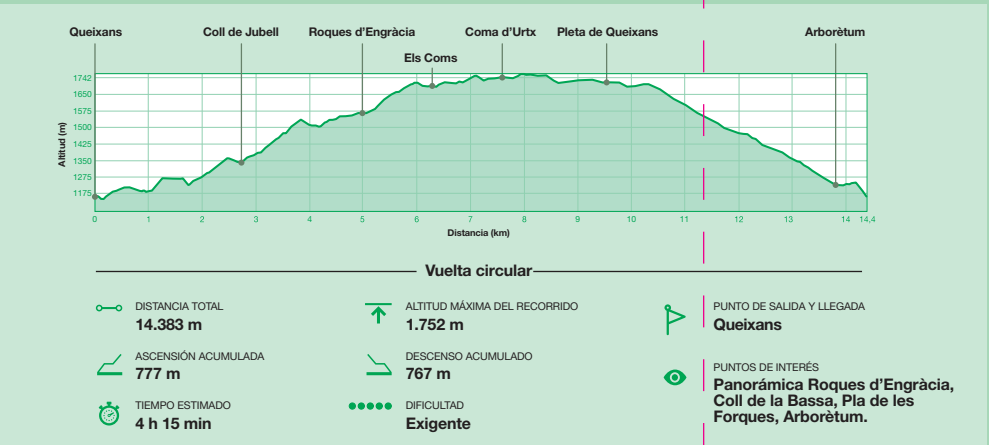

## ruta familiar por la montaña

### Un itinerario de baja dificultad para conocer los bosques y pastos de la montaña de Queixans



Pla de les Forques

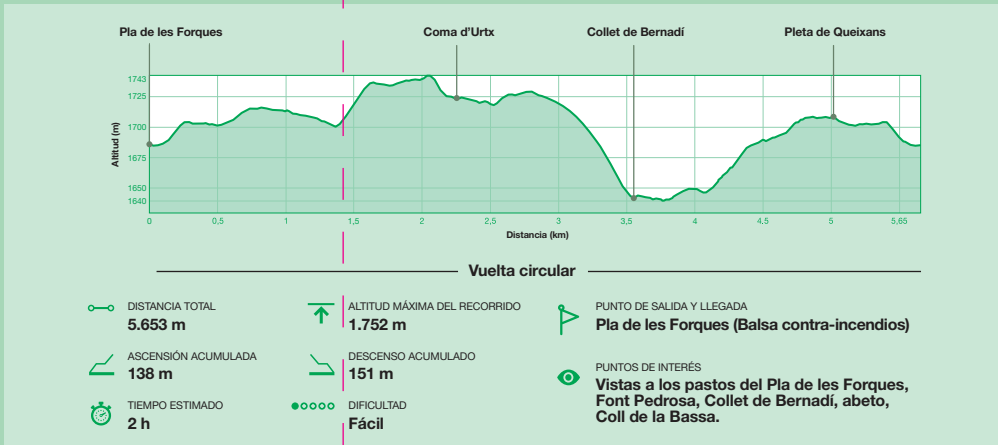

## Rutas por el municipio de Fontanals de Cerdanya

Os proponemos cuatro itinerarios con distintas dificultades para conocer algunos de los lugares más bellos del municipio. Cada ruta está señalizada con unos banderines específicos con su nombre y emblema.



ruta del segre



ruta del románico



ruta por las montañas de urtx y queixans



ruta familiar por la montaña



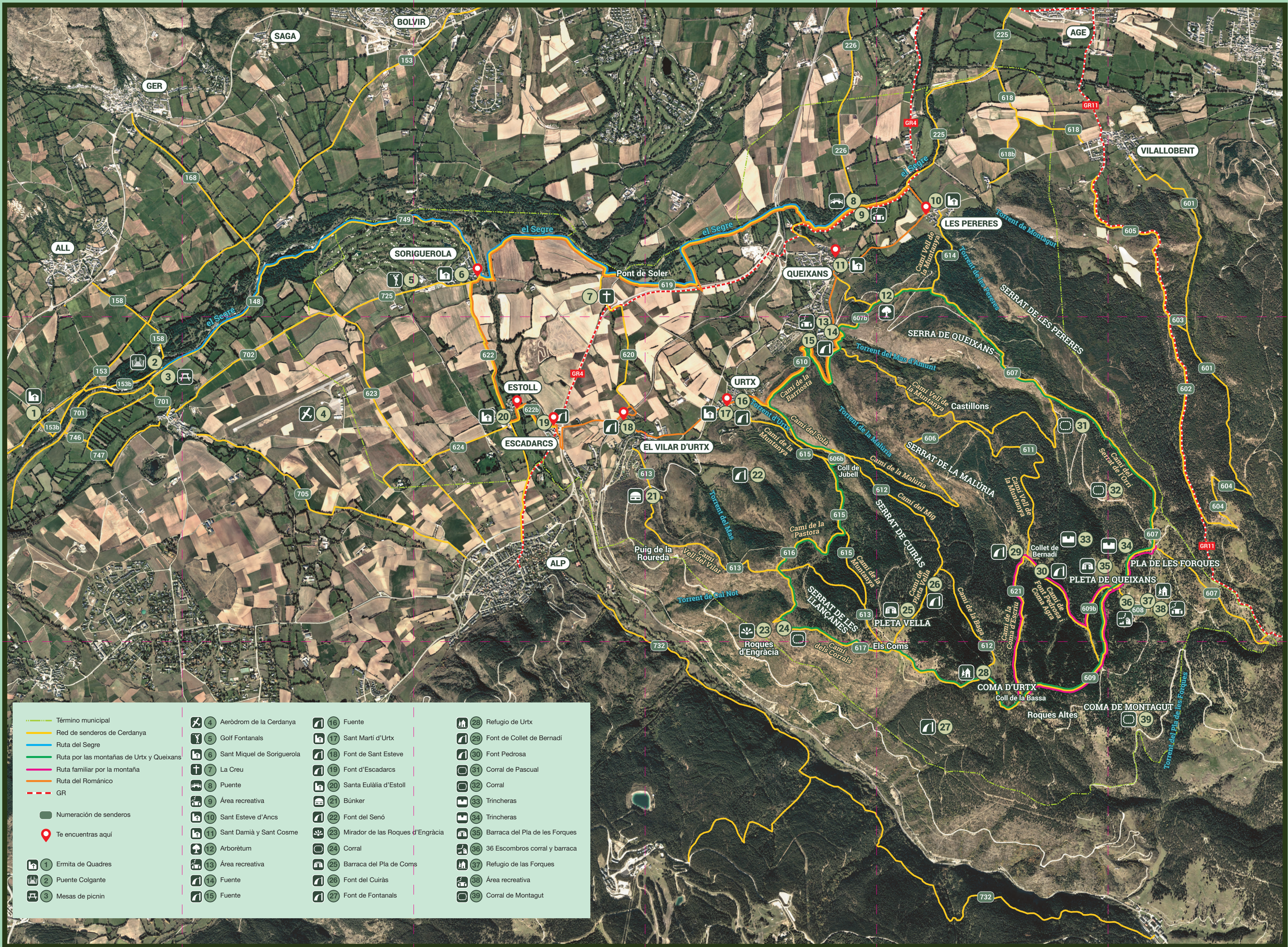

- |  |                                |                                       |
|--|--------------------------------|---------------------------------------|
| ----- Término municipal                    | ✈ 4 Aeródrom de la Cerdanya    | ⛑ 16 Fuente                           |
| — Red de senderos de Cerdanya              | ⛑ 5 Golf Fontanals             | ⛑ 17 Sant Martí d'Urtx                |
| — Ruta del Segre                           | ⛑ 6 Sant Miquel de Soriguerola | ⛑ 18 Font de Sant Esteve              |
| — Ruta por las montañas de Urtx y Queixans | ✝ 7 La Creu                    | ⛑ 19 Font d'Escadarcs                 |
| — Ruta familiar por la montaña             | ⛑ 8 Puente                     | ⛑ 20 Santa Eulàlia d'Estoll           |
| — Ruta del Románico                        | ⛑ 9 Área recreativa            | ⛑ 21 Búnker                           |
| --- GR                                     | ⛑ 10 Sant Esteve d'Ancs        | ⛑ 22 Font del Senó                    |
| ■ Numeración de senderos                   | ⛑ 11 Sant Damià y Sant Cosme   | ⛑ 23 Mirador de las Roques d'Engràcia |
| 📍 Te encuentras aquí                       | ⛑ 12 Arborètum                 | ⛑ 24 Corral                           |
| ⛑ 1 Ermita de Quadres                      | ⛑ 13 Área recreativa           | ⛑ 25 Barraca del Pla de Coms          |
| ⛑ 2 Puente Colgante                        | ⛑ 14 Fuente                    | ⛑ 26 Font del Cuiràs                  |
| ⛑ 3 Mesas de picnín                        | ⛑ 15 Fuente                    | ⛑ 27 Font de Fontanals                |
|  |                                | ⛑ 28 Refugio de Urtx                  |
|  |                                | ⛑ 29 Font de Collet de Bernadí        |
|  |                                | ⛑ 30 Font Pedrosa                     |
|  |                                | ⛑ 31 Corral de Pascual                |
|  |                                | ⛑ 32 Corral                           |
|  |                                | ⛑ 33 Trincheras                       |
|  |                                | ⛑ 34 Trincheras                       |
|  |                                | ⛑ 35 Barraca del Pla de les Forques   |
|  |                                | ⛑ 36 36 Escombros corral y barraca    |
|  |                                | ⛑ 37 Refugio de las Forques           |
|  |                                | ⛑ 38 Área recreativa                  |
|  |                                | ⛑ 39 Corral de Montagut               |